



Gesellschaft
für Erdkunde zu Berlin

Geo-Campus Lankwitz
Malteserstr. 74-100
12249 Berlin
Fon +49 30 77007688
veranstaltungen@gfe-berlin.de

Mittwoch, 18. März 2026, 18:00 Uhr – Eintritt frei

Technische Universität Berlin, Straße des 17. Juni 152, 10623 Berlin, A 815 (8. Stock)

Prof. Dr. Lech Suwala

Fachgebiet Stadt- und Regionalökonomie, Institut für Stadt- und Regionalplanung,
Technische Universität Berlin und Centre d'Economie de l'Université de Paris Nord
(CEPN), Université Sorbonne Paris

Innovationskorridor Berlin – Lausitz: Projekte, Pläne und Perspektiven

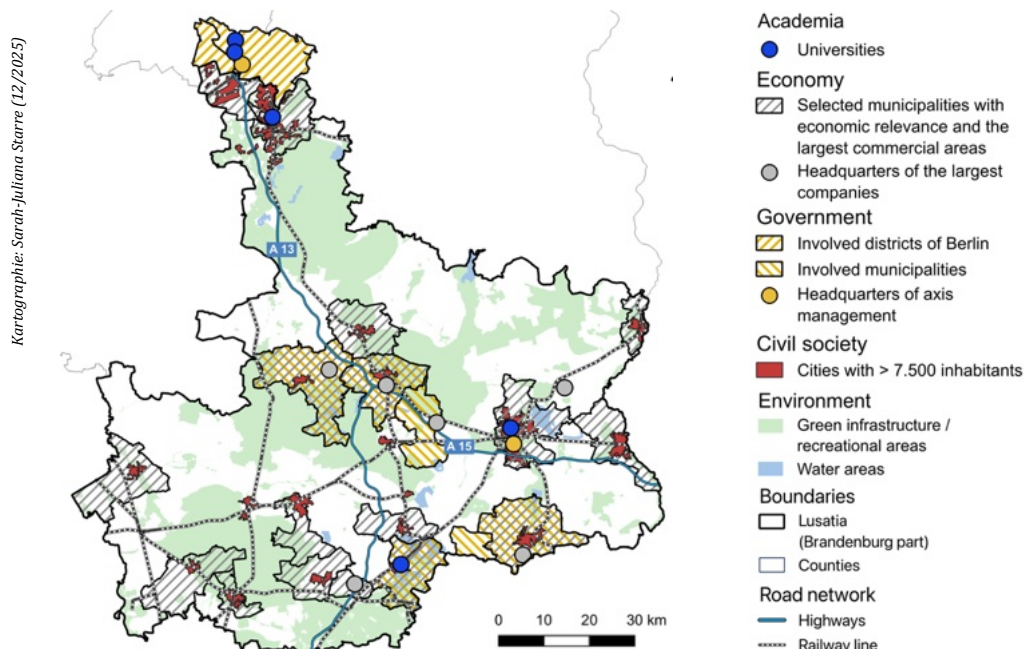

Die neue länderübergreifende Regionalentwicklungsstrategie der Länder Berlin und Brandenburg setzt auf den Innovationskorridor Berlin–Lausitz als zentrales Strukturprojekt zur Stärkung von Wirtschaft, Wissenschaft, Politik, Gesellschaft und Umwelt zwischen Berlin und der Lausitz. Dieser Korridor soll als Prototyp für weitere Entwicklungsachsen der Hauptstadtregion dienen. Im Rahmen des Innovationskorridors sollen entlang der unterschiedlichen Infrastrukturen in den beteiligten Kommunen verschiedenartigste Potenziale für Innovation, Gewerbe, Wohn- und Freiräume erschlossen und vernetzt werden. Der Vortrag stellt zentrale Projektpartner vor, skizziert den aktuellen Projektstand und zentrale Projektvorhaben und präsentiert Pläne und Perspektiven, die langfristig zur Erhöhung der Attraktivität und nachhaltigen Entwicklung der gesamten Region im Zuge des Strukturwandels beitragen sollen.

Vortrag in Kooperation mit dem Institut für Stadt- und Regionalplanung und dem Fachgebiet Stadt- und Regionalökonomie der TU Berlin

Anmeldung erwünscht unter veranstaltungen@gfe-berlin.de

Vorsitzer: Prof. Dr. Dr. Péter Bagoly-Simó | Ehrenvorsitzer: Dr. Dieter Biewald (†), Prof. Dr. Karl Lenz (†)

Geschäftsstelle: Lenore Hipper

veranstaltungen@gfe-berlin.de | <https://www.gfe-berlin.de>